

ZÁKLADNÉ ÚDAJE:

NAPÁTOVA SUSTAVA : 3+NHPE, štr 50Hz, 230/400V, TN-S  
UZEMNENIE: STN 33 2000-5-54  
PROSTREDIE: stanovené protokolom o prostredí  
OCHRANA PRED ÚRAZOM ELEKTRICKÝM PRÚDOM:

STN 33 2000-4-41/2007

- 411.. ochranné opatrenia:samočinné odpojenie napájania  
411.2 požiadavky na ochranu pri poruche (ochranu pred nepriamym dotykom)  
Príloha A  
A1 - základná izolácia živých častí  
A2 - zabránny, alebo kryty  
Príloha B  
B1 - prekážky a umiestnenie mimo dosah  
411.3 požiadavky na ochranu pri poruche (ochranu pred nepriamym dotykom)  
411.3 samočinné odpojenie pri poruche  
415 doplnková ochrana  
415.2 doplnkové ochranné pospájanie

LEGENDA:



- wypinac jednopolový - 1 - CYKY 2Ax1,5  
sériový prepínač - 5 - CYKY 3Ax1,5  
súředavý prepínač - 6 - CYKY 3Ax1,5  
zasuvka / dvojzásuvka 230V, 16A, IP20 - CYKY 3Cx2,5  
zasuvka 400V, 16A, IP2X - CYKY 5Cx2,5  
vývod pre sporák 400V, 16A, IP2X - CYKY 5Cx2,5  
vývod pre svietidlo žiarovkové nástenné 1x70W- CYKY 3Cx1,5  
vývod pre svietidlo štípné 1x70W - CYKY 3Cx1,5  
vývod pre svietidlo žiarívkové 2x55W - CYKY 3Cx4

LEGENDA MIESTNOSTÍ

Č. M.	NÁZOV	PLACHA [ m <sup>2</sup> ]	PODLAHA	ÚPRAVA POKRYTIEV	STĚNY	STROP
101	BOX PRE KOŇA	8,85	LEŠŤNÝ BETÓN	DREVĚNÝ ZÁKLUP	DREVĚNÝ ZÁKLUP	TRAPÉZOVÝ PLECH
102	BOX PRE KOŇA	8,85	LEŠŤNÝ BETÓN	DREVĚNÝ ZÁKLUP	DREVĚNÝ ZÁKLUP	TRAPÉZOVÝ PLECH
103	BOX PRE KOŇA	8,85	LEŠŤNÝ BETÓN	DREVĚNÝ ZÁKLUP	DREVĚNÝ ZÁKLUP	TRAPÉZOVÝ PLECH
104	BOX PRE KOŇA	8,85	LEŠŤNÝ BETÓN	DREVĚNÝ ZÁKLUP	DREVĚNÝ ZÁKLUP	TRAPÉZOVÝ PLECH
105	BOX PRE KOŇA	8,85	LEŠŤNÝ BETÓN	DREVĚNÝ ZÁKLUP	DREVĚNÝ ZÁKLUP	TRAPÉZOVÝ PLECH
106	UVAŽISKO PRE KOŇA	9,00	LEŠŤNÝ BETÓN	DREVĚNÝ ZÁKLUP	DREVĚNÝ ZÁKLUP	TRAPÉZOVÝ PLECH
107	BOX PRE KOŇA	8,85	LEŠŤNÝ BETÓN	DREVĚNÝ ZÁKLUP	DREVĚNÝ ZÁKLUP	TRAPÉZOVÝ PLECH
108	BOX PRE KOŇA	8,85	LEŠŤNÝ BETÓN	DREVĚNÝ ZÁKLUP	DREVĚNÝ ZÁKLUP	TRAPÉZOVÝ PLECH
109	KABINOVÝ BOX	8,85	LEŠŤNÝ BETÓN	DREVĚNÝ ZÁKLUP	DREVĚNÝ ZÁKLUP	TRAPÉZOVÝ PLECH
110	KABINOVÝ BOX	8,85	LEŠŤNÝ BETÓN	DREVĚNÝ ZÁKLUP	DREVĚNÝ ZÁKLUP	TRAPÉZOVÝ PLECH
111	CHODBA	03,20	LEŠŤNÝ BETÓN	DREVĚNÝ ZÁKLUP	DREVĚNÝ ZÁKLUP	TRAPÉZOVÝ PLECH
112	BOX PRE KOŇA	8,85	LEŠŤNÝ BETÓN	DREVĚNÝ ZÁKLUP	DREVĚNÝ ZÁKLUP	TRAPÉZOVÝ PLECH
113	BOX PRE KOŇA	8,85	LEŠŤNÝ BETÓN	DREVĚNÝ ZÁKLUP	DREVĚNÝ ZÁKLUP	TRAPÉZOVÝ PLECH
114	BOX PRE KOŇA	8,85	LEŠŤNÝ BETÓN	DREVĚNÝ ZÁKLUP	DREVĚNÝ ZÁKLUP	TRAPÉZOVÝ PLECH
115	BOX PRE KOŇA	8,85	LEŠŤNÝ BETÓN	DREVĚNÝ ZÁKLUP	DREVĚNÝ ZÁKLUP	TRAPÉZOVÝ PLECH
116	BOX PRE KOŇA	8,85	LEŠŤNÝ BETÓN	DREVĚNÝ ZÁKLUP	DREVĚNÝ ZÁKLUP	TRAPÉZOVÝ PLECH
117	BOX PRE KOŇA	8,85	LEŠŤNÝ BETÓN	DREVĚNÝ ZÁKLUP	DREVĚNÝ ZÁKLUP	TRAPÉZOVÝ PLECH
118	BOX PRE KOŇA	8,85	LEŠŤNÝ BETÓN	DREVĚNÝ ZÁKLUP	DREVĚNÝ ZÁKLUP	TRAPÉZOVÝ PLECH
119	KABINOVÝ BOX	8,85	LEŠŤNÝ BETÓN	DREVĚNÝ ZÁKLUP	DREVĚNÝ ZÁKLUP	TRAPÉZOVÝ PLECH
120	KABINOVÝ BOX	8,85	LEŠŤNÝ BETÓN	DREVĚNÝ ZÁKLUP	DREVĚNÝ ZÁKLUP	TRAPÉZOVÝ PLECH
121	SEDIARNA	8,85	LEŠŤNÝ BETÓN	DREVĚNÝ ZÁKLUP	DREVĚNÝ ZÁKLUP	TRAPÉZOVÝ PLECH
122	SEDIARNA	8,85	LEŠŤNÝ BETÓN	DREVĚNÝ ZÁKLUP	DREVĚNÝ ZÁKLUP	TRAPÉZOVÝ PLECH
123	ŠATNA	8,85	LEŠŤNÝ BETÓN	DREVĚNÝ ZÁKLUP	DREVĚNÝ ZÁKLUP	TRAPÉZOVÝ PLECH
124	ŠATNA	8,85	LEŠŤNÝ BETÓN	DREVĚNÝ ZÁKLUP	DREVĚNÝ ZÁKLUP	TRAPÉZOVÝ PLECH
125	SALON	17,85	LEŠŤNÝ BETÓN	DREVĚNÝ ZÁKLUP	DREVĚNÝ ZÁKLUP	TRAPÉZOVÝ PLECH
126	TECHNICKÁ MIESTNOSŤ	8,76	LEŠŤNÝ BETÓN	DREVĚNÝ ZÁKLUP	DREVĚNÝ ZÁKLUP	TRAPÉZOVÝ PLECH
127	HYGIENA	3,54	LEŠŤNÝ BETÓN	DREVĚNÝ ZÁKLUP	DREVĚNÝ ZÁKLUP	TRAPÉZOVÝ PLECH
128	WC	2,42	LEŠŤNÝ BETÓN	DREVĚNÝ ZÁKLUP	DREVĚNÝ ZÁKLUP	TRAPÉZOVÝ PLECH
129	WC	2,42	LEŠŤNÝ BETÓN	DREVĚNÝ ZÁKLUP	DREVĚNÝ ZÁKLUP	TRAPÉZOVÝ PLECH
SPOLU		367,89				

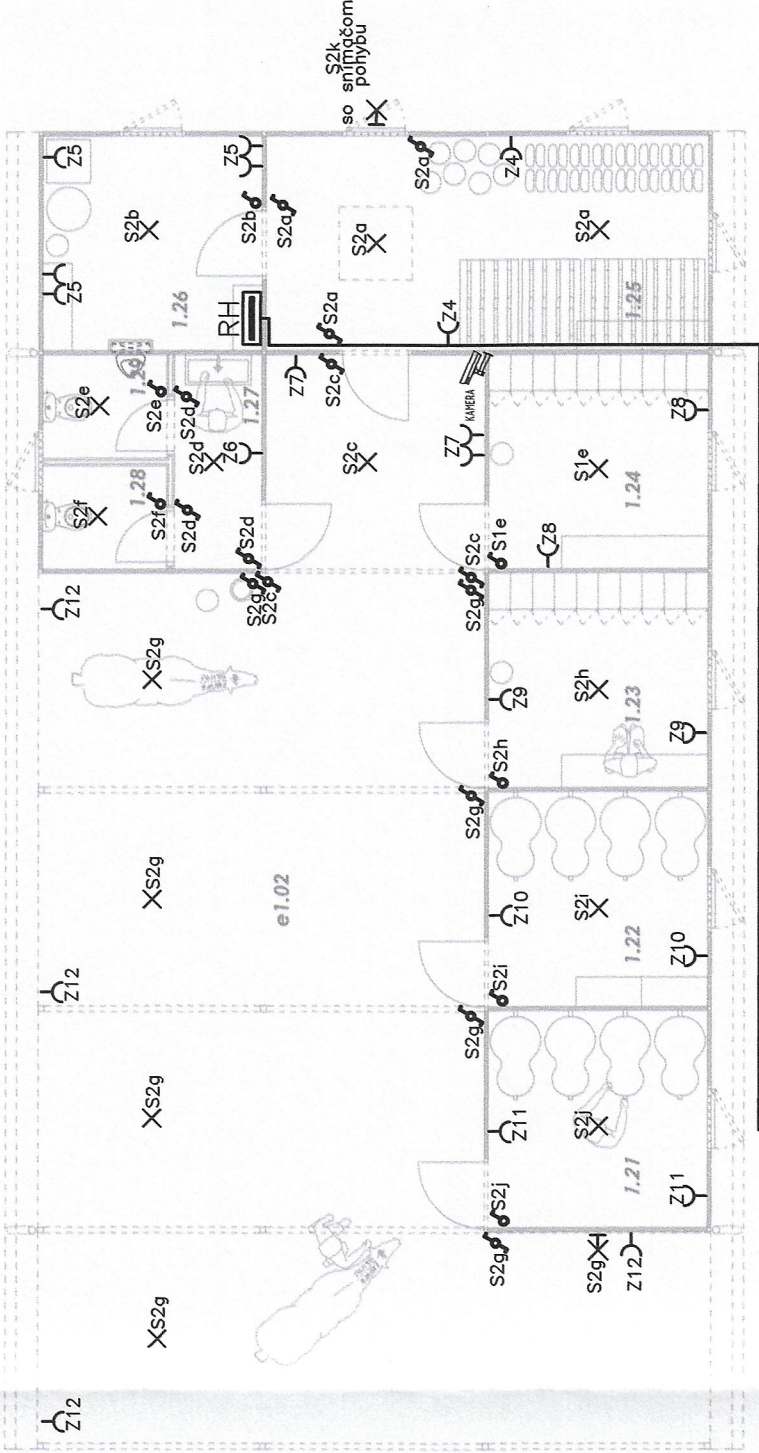

Navrhovaná trasa popri hranici pozemku  
smern nový pilierový RE  
existujúceho penziónu  
CYKY 4Bx16, dĺžka 90m

- POZNÁMKY:**
- VŠETKY ROZMERY NA STAVBE PREMERAŤ, PRÍPADNÉ ROZDIELY KONZULTOVAŤ SO ZODPOVEDNÝM PROJEKTANTOM!
  - PRED BETONÁŽOU KONŠTRUKCIJ VYNECHAŤ OTVORY PRE PRECHOD POTRUBÍ!
  - VŠETKY STAVEBNÉ ÚPRAVY KOORDINOVAŤ S VÝKRESMI JEDNOTLIVÝCH PROFESIÍ!
  - STATICKÉ KONŠTRUKCIE RIEŠIŤ V ZMYSLE PD STATIKA!
  - VŠETKY PRESTUPY ZÁKLADOVÝMI KONŠTRUKCIAMI ZREALIZOVAŤ AKO VODOTESNÉ!
  -

±0,000 = 169,300 m n.m.



SO 02 Stajne s hospodárskou budovou

ADRESA	Veľké Leváre 1202, 908 73 Veľké Leváre č. parcely 0642/1, 0646 č.Ú. Veľké Leváre, obec Veľké Leváre Slovenská republika
INVESTOR	Marína STACHOVÁ Kukučínova 998/44 831 02 Bratislava III - Nové Mesto Slovenská republika

AUTOR	ABORIGIN Projekt s. r. o. IeL: + 421 911 902 744 e-mail: info@aborigin.sk adresa: Hlavná 1846/26, 900 31 Šupava IČO: 52 194 400 DIČ: 212 098 1764 www.aborigin.sk
ZODPOVEDNÝ PROJEKTANT	Ing. Dušan DRŽÁK autORIZOVANÝ stavebný inžinier • 5747•A2/14
VYPRACOVAL	Ing. Dušan DRŽÁK
NÁZOV VÝKRESU	PÔDORYS 1.NP

STUPEŇ	DSP	VÝKRES Č. <b>E02</b>
PROFESIA	ELEKTROINŠTALÁCIA	
FORMÁT	3 x A4	
DÁTUM	APRÍL 2022 / 24.04.2022	
MIERKA	<b>M 1:100</b>	

